

ThinkCopy

user guide
Copy Trader



High-risk investment

Peringatan Risiko: Produk derivatif adalah produk dengan leverage yang dapat mengakibatkan kerugian lebih besar dari deposit awal. Harap pastikan Anda memahami sepenuhnya segala risiko terkait dan selalu mengelola eksposur Anda dengan cermat. Cari saran independen apabila dibutuhkan.

TF Global Markets Int Limited memegang izin dan diawasi oleh Otoritas Jasa Keuangan (Financial Services Authority) dengan No. Referensi Perusahaan SD060. Alamat terdaftar: CT House, Office 9B, Providence, Mahe, Seychelles. Nomor Perusahaan 8424818-1. Klien akan menggunakan layanan yang disediakan oleh

TF Global Markets Int Limited, kecuali disebutkan lain. Silakan pelajari dokumen hukum termasuk Syarat & Ketentuan untuk detail spesifik. ThinkMarkets Group adalah penyedia layanan finansial global. ThinkMarkets adalah merek dagang terdaftar grup yang beroperasi dengan sejumlah perusahaan yang berbeda. Untuk informasi lebih lanjut, kunjungi bagian Tentang Kami.

Think Capital Limited terdaftar di Bermuda dengan Nomor Perusahaan: 51879. Alamat terdaftar: Clarendon House, 2 Church Street, Hamilton HM 11, Bermuda. Think Capital tidak diwajibkan untuk memiliki lisensi atau izin jasa keuangan di Bermuda untuk menawarkan produk dan layanannya. Untuk menghindari keraguan;

Think Capital tidak memegang lisensi dari Otoritas Keuangan Bermuda (Bermuda Monetary Authority) dan tidak menyediakan produk dan layanan menurut Undang-Undang Bisnis Aset Digital 2018.

Think Capital Services UK Ltd terdaftar di Inggris Raya dengan Nomor Perusahaan 11054653. Alamat terdaftar: Hana, 4th Floor, 70 St Mary Axe, London, EC3A 8BE.

Informasi di dalam situs ini tidak ditujukan untuk penduduk Amerika Serikat, Kanada, Uni Eropa, Australia, Inggris Raya, dan Jepang, dan tidak untuk distribusi atau pemanfaatan oleh siapa pun di negara atau yurisdiksi mana pun yang undang-undang atau peraturan setempatnya tidak memperkenankan penyebaran dan pemanfaatan informasi ini.

Overview

- Cara memulai
 - [Pengguna baru ThinkMarkets](#)
 - [Pengguna lama ThinkMarkets](#)
- [Cara menyalin](#)
- [Cara membuka posisi secara manual](#)
- [Cara inverse](#)

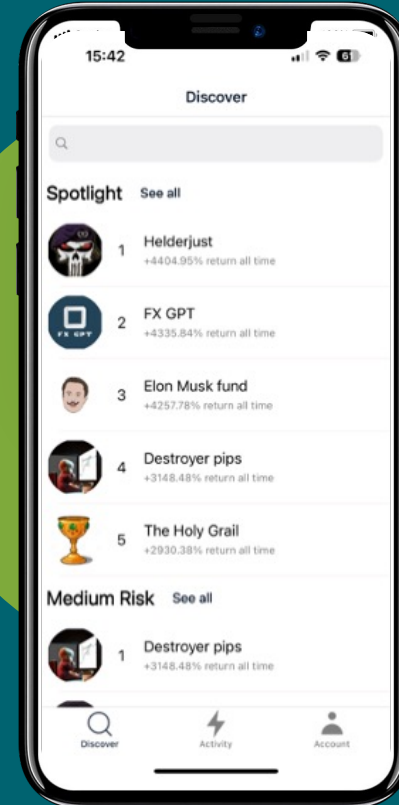

Cara memulai: pengguna baru ThinkMarkets

- Unduh aplikasi **ThinkCopy** melalui [i OS App Store](#) atau [Google Play Store](#).
- Dalam aplikasi, klik '**Pertama kali disini?**'
- Isi detail dan danai akun **ThinkCopy** anda.
- Pastikan Anda mengingat kata sandi ThinkPortal Anda.

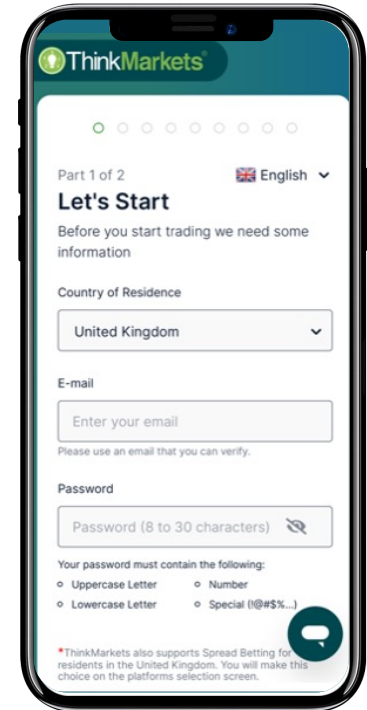
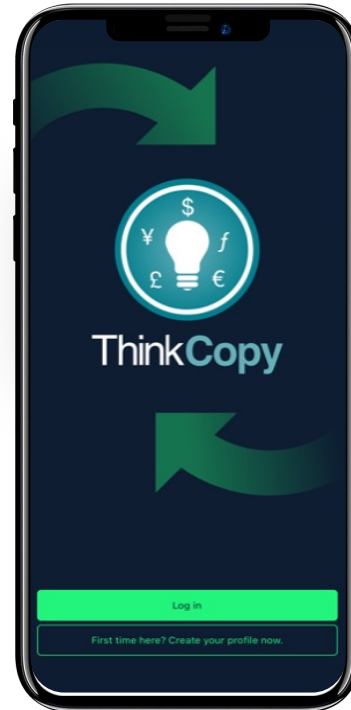

Cara memulai: pengguna baru ThinkMarkets

- Kembali ke aplikasi **ThinkCopy**.
- Klik '**Masuk**'.
- Masukkan detail akun ThinkPortal yang telah Anda buat.
- Klik '**Akun**' di menu bawah.

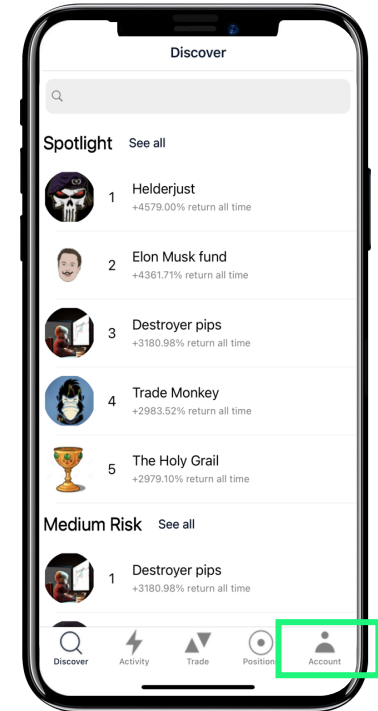
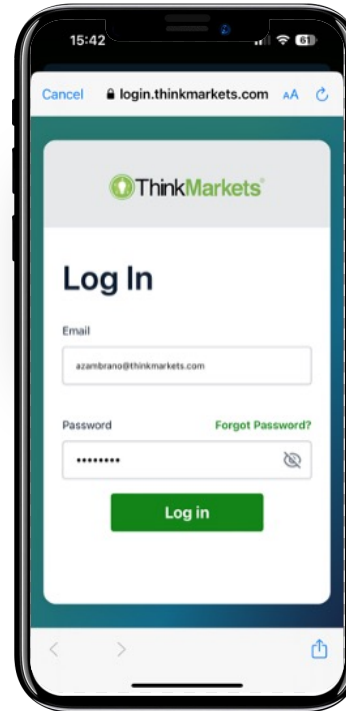
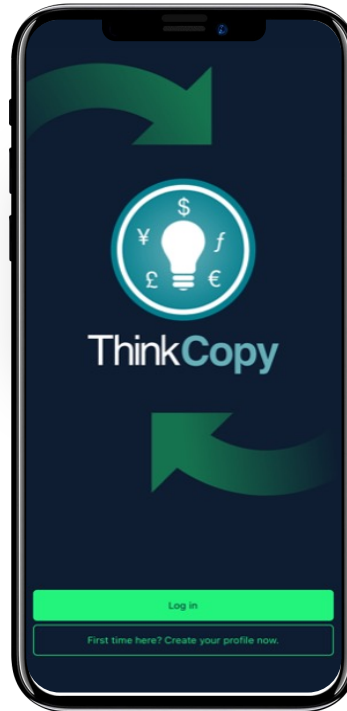

Cara memulai: pengguna baru ThinkMarkets

- Klik '**Hubungkan akun**'.
- Masukkan nomor akun **ThinkCopy** dan kata sandi yang dikirimkan ke email Anda.
- Pilih '**Salin perdagangan**'.
- Klik nomor akun Anda.

Akun Copy Trader Anda telah siap.

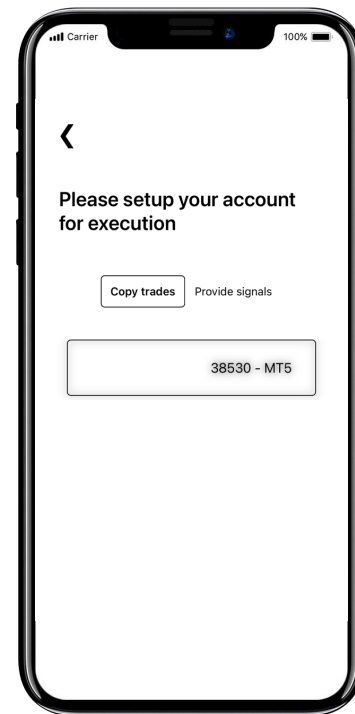
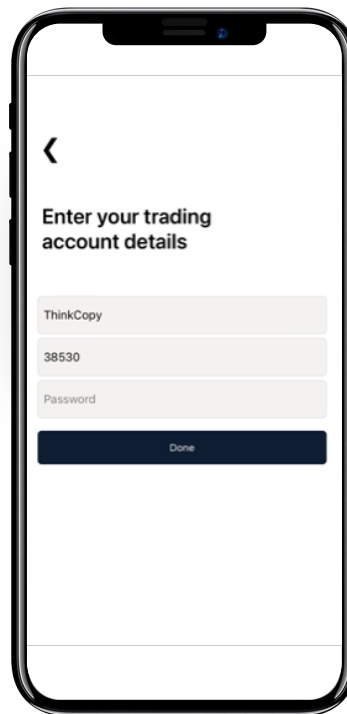
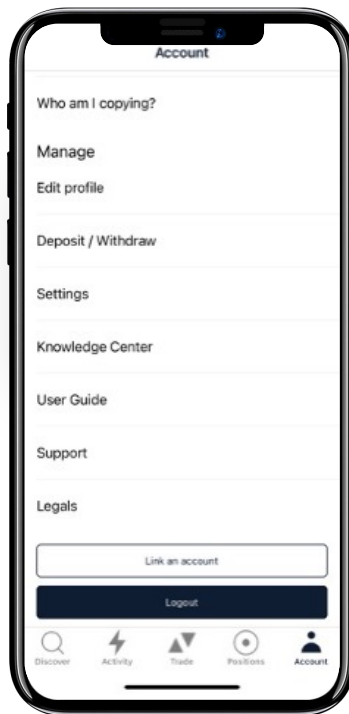

Cara memulai untuk pengguna lama ThinkMarkets



Cara memulai: pengguna lama ThinkMarkets

- Buka portal.thinkmarkets.com.
- Buat akun **ThinkCopy**.
- Simpan nomor dan kata sandi.
- Setor atau transfer dana ke akun **ThinkCopy** baru Anda.
- Unduh aplikasi **ThinkCopy** dari tab '**Copy Trading**' di menu ThinkPortal.

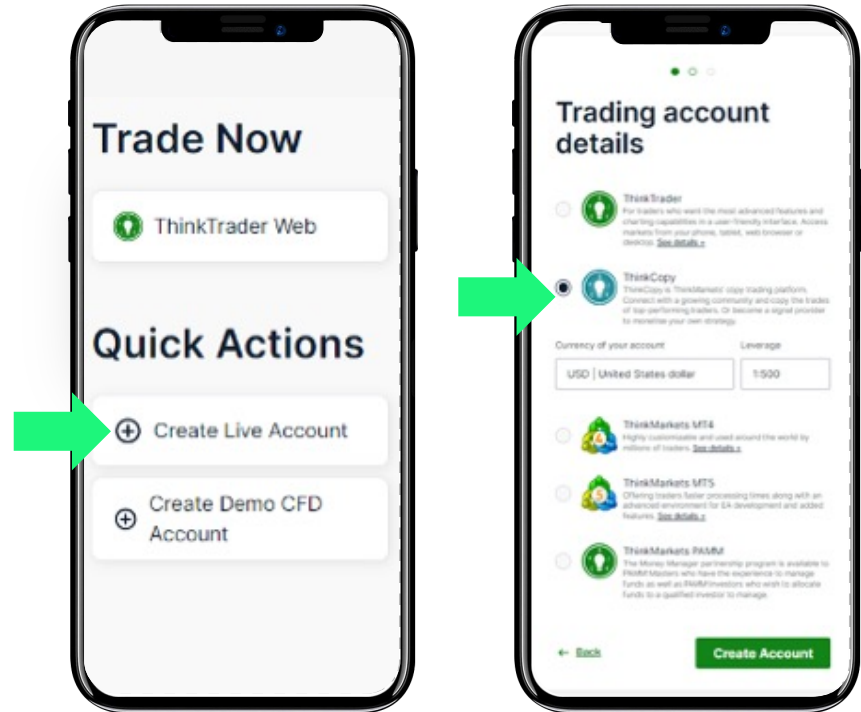

Cara memulai: pengguna lama ThinkMarkets

- Klik **'Masuk'**.
- Masukkan kredensial ThinkPortal Anda.
- Klik **'Akun'** di menu bawah.

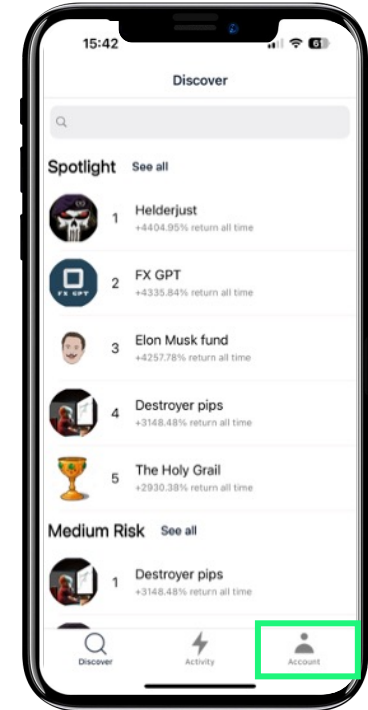
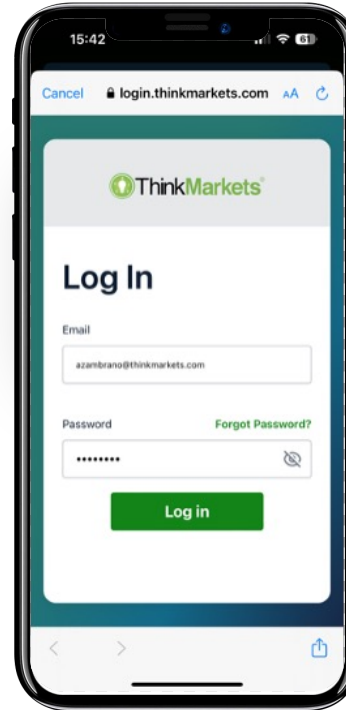

Cara memulai: pengguna lama ThinkMarkets

- Klik '**Hubungkan akun**'.
 - Masukkan nomor akun dan kata sandi **ThinkCopy** Anda.
 - Pilih '**Salin perdagangan**'.
 - Klik nomor akun Anda.
- Akun Copy Trader Anda telah siap.

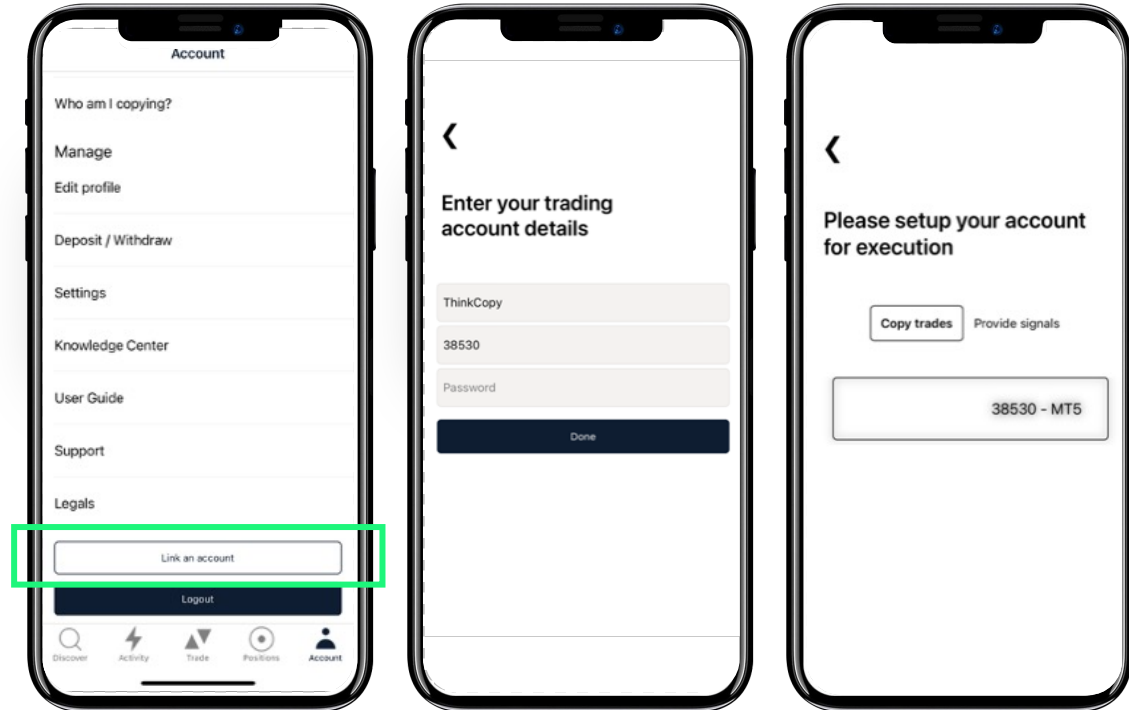

ThinkCopy

Cara menyalin



Cara menyalin

- Klik '**Temukan**', untuk mencari penyedia sinyal dan klik nama mereka untuk melihat profil.
- Evaluasi statistik perdagangan mereka.
- Max drawdown menunjukkan penurunan terburuk mereka dari akun tertinggi.
- Keseimbangan yang sehat antara return dan max drawdown mengindikasikan strategi yang baik.

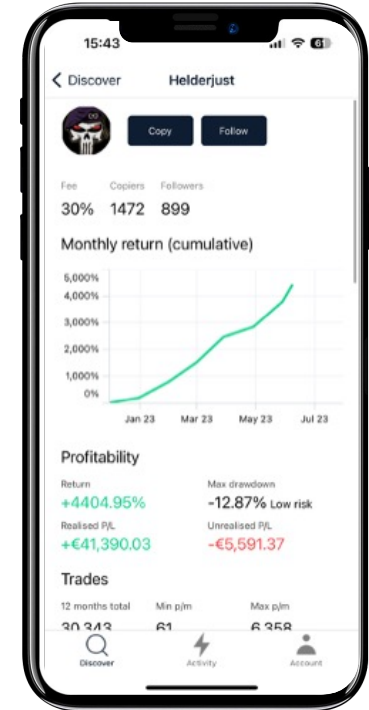
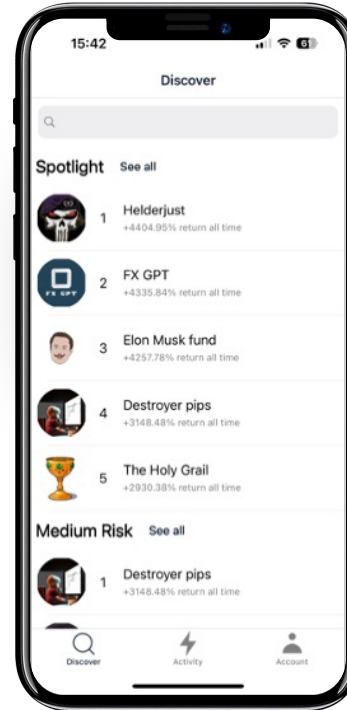

- Jika telah siap, klik '**Salin**'.
- Cek biaya kinerja yg dibebankan oleh Penyedia Sinyal untuk menyalin perdagangan mereka. Dalam hal ini, 30% dari keuntungan (Anda hanya membayar untuk keuntungan baru).
- Klik '**Ukuran trade**' untuk memilih antara:
 - Fixed size, Mirror master size, Proportional by Equity

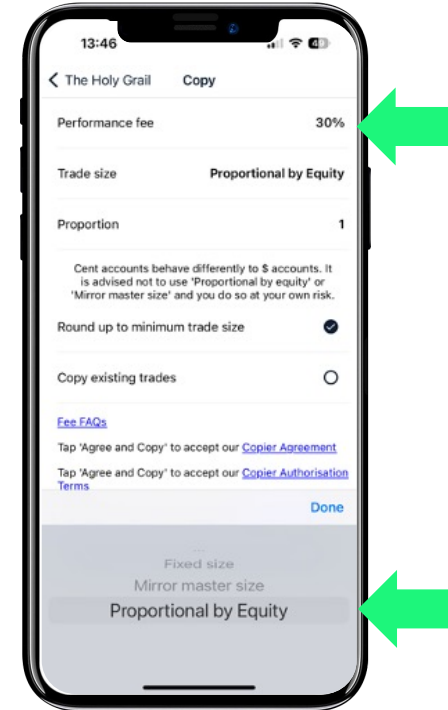
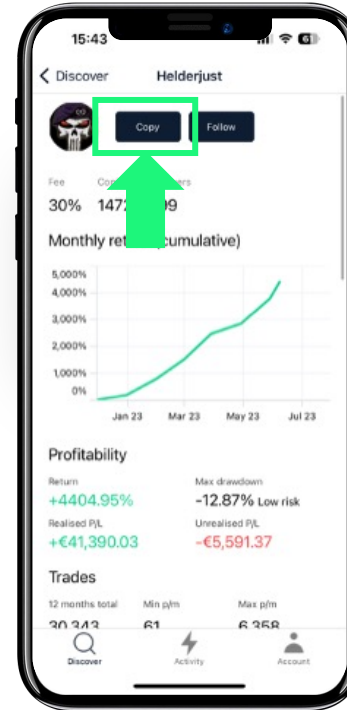

- **Fixed size:** salin perdagangan ke akun Anda dengan ukuran tetap terlepas dari ukuran Penyedia Sinyal.
- **Mirror master size:** semua perdagangan akan memiliki ukuran yang sama dengan Penyedia Sinyal terlepas dari ukuran akun.
- **Proportional by Equity:** ukuran perdagangan sebanding dengan ekuitas akun. Copier dapat mengurangi atau memperbesar eksposur mereka terhadap ukuran perdagangan.

- Dengan '**Mirror master size**' dan '**Proportional by Equity**', Anda dapat memilih untuk membuka posisi dari 1/10 hingga 10x dari ukuran perdagangan/akun Penyedia Sinyal.

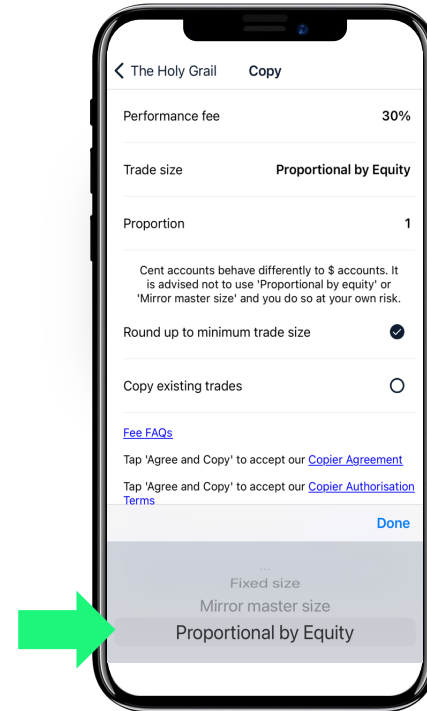

Setelah menyetujui penafian risiko dan biaya, Anda dapat menyesuaikan risiko Anda:

- **Warning level:** saat dipicu, mengirimkan peringatan.
- **Soft stop level:** saat dipicu, tidak ada posisi baru yang dapat dibuka.
- **Hard stop level:** saat dipicu, tidak ada perdagangan lebih lanjut yang diizinkan, dan posisi yang ada ditutup.

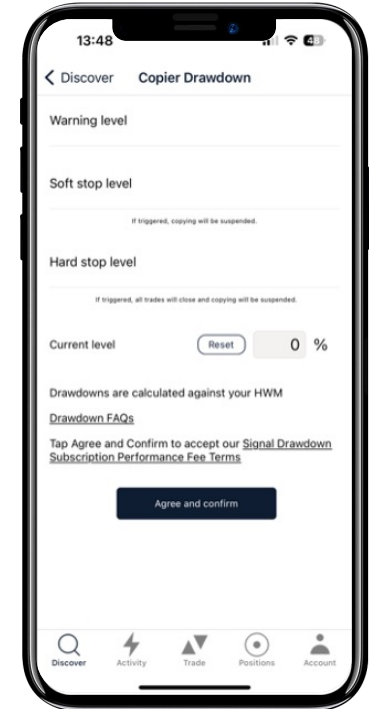
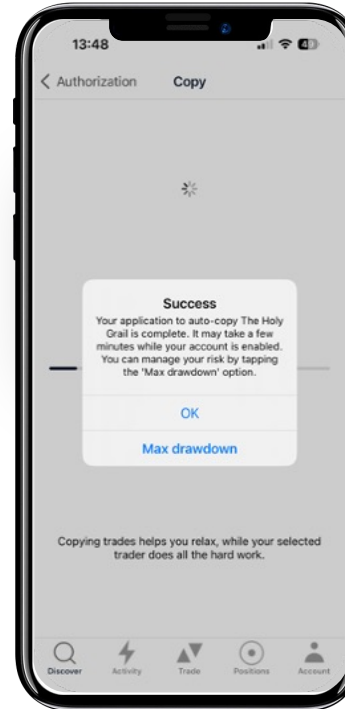

ThinkCopy

Cara membuka posisi
secara manual



Cara membuka posisi secara manual

- Klik '**Perdagangan**' di menu.
- Pilih pasar.
- Klik beli atau jual untuk membuka jendela pesanan.
- Pilih ukuran perdagangan Anda dan klik beli/jual untuk mengeksekusi.
- Periksa '**Posisi**' untuk mengelola perdagangan Anda.

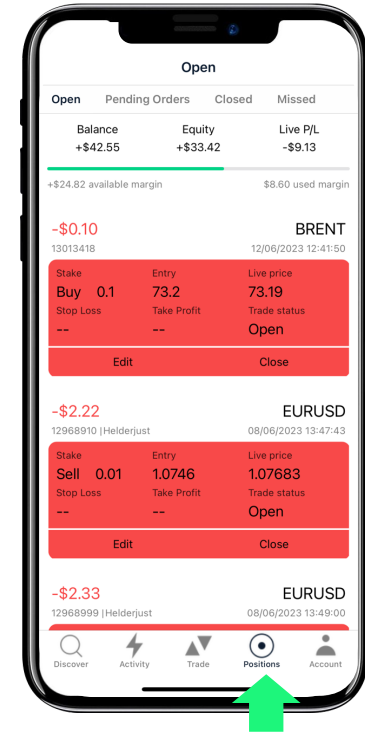
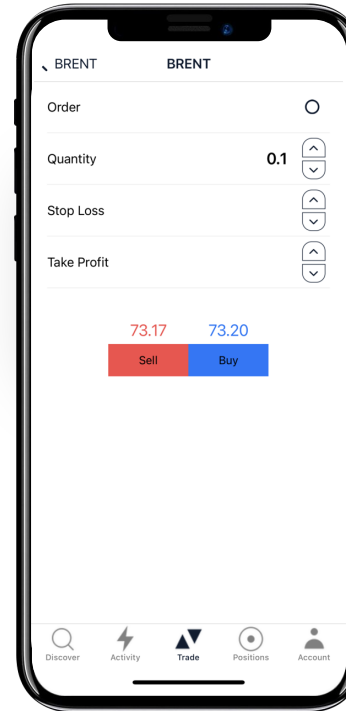
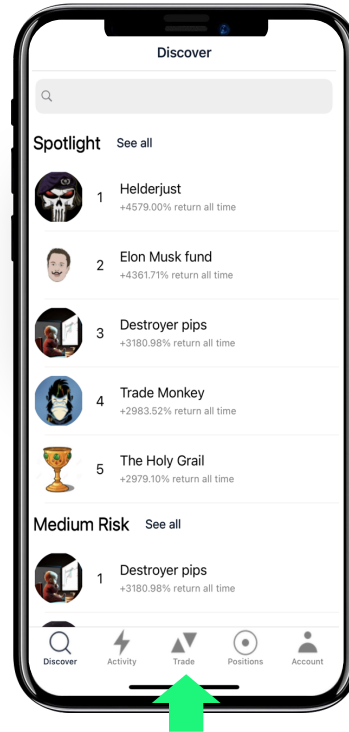

ThinkCopy

Cara inverse



How to copy or inverse?

- Temukan Penyedia Sinyal untuk diikuti dan klik **'ikuti'**.
- Anda akan menerima pemberitahuan saat mereka berdagang, dan Anda dapat memilih untuk menyalinnya (**'s alin'**) atau berdagang melawan mereka (**'Inverse'**).

